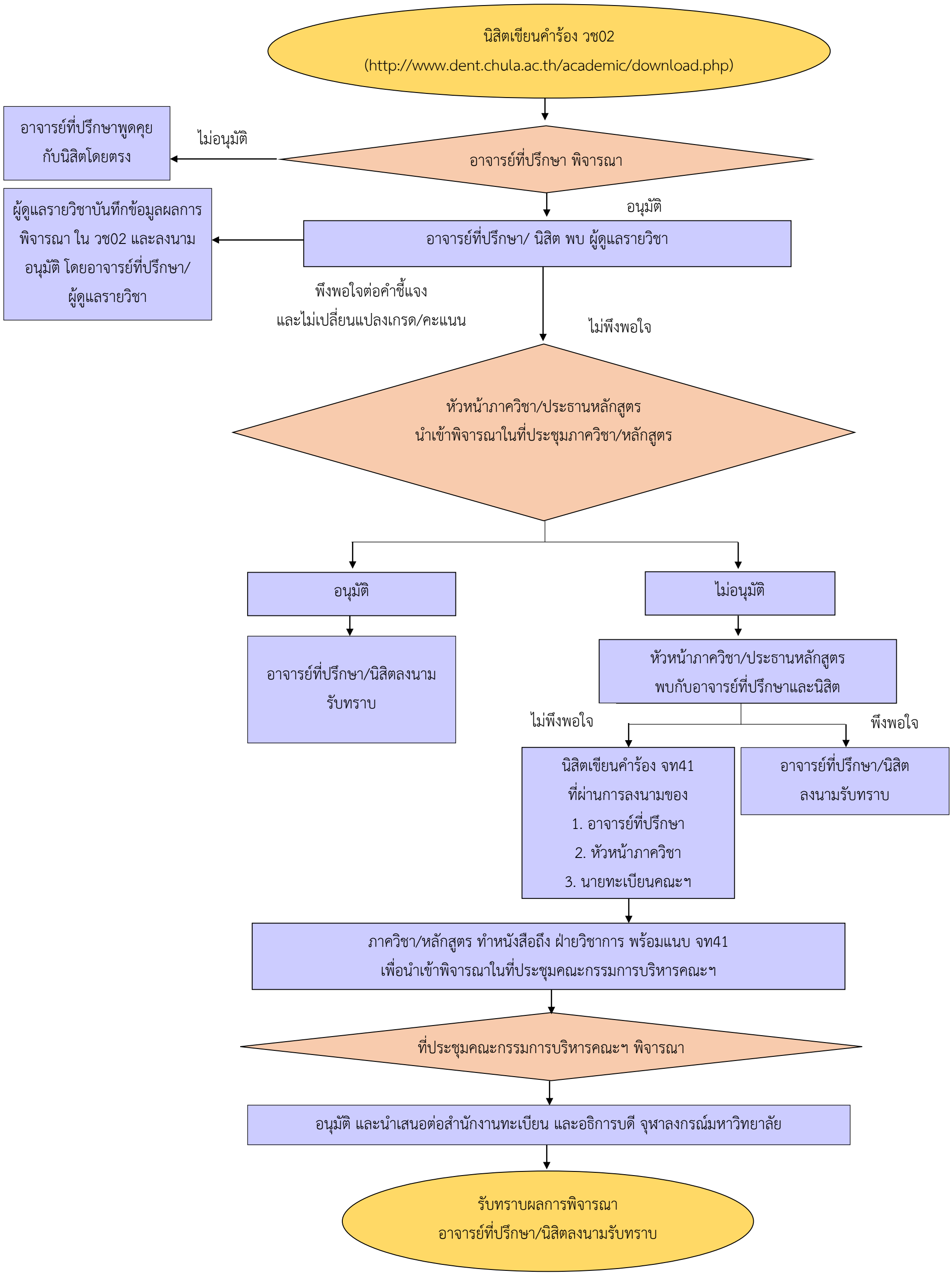ขั้นตอนการขอตรวจสอบ/ทบทวนคะแนนสอบ
ของนิสิตระดับปริญญาบัณฑิตและระดับบัณฑิตศึกษา
(กรณีรายวิชาภายในคณะฯ)